



師資培育中心
115學年招生遴選說明會

Welcome

對師資培育中心不了解嗎？

<https://tec.yuntech.edu.tw/>

國立雲林科技大學 師培中心
YunTech.Center for Teacher Education

請輸入關鍵字

最新消息 中心介紹 課程簡介 招生訊息 服務項目 法規章則 表單下載 雲大杏壇 常見問答 學員系統

師資培育中心
Teacher Education Center

Welcome

/ 訊息專區 / More

全部 中心公告 徵才公告 活動公告 榮譽榜

- 2024-03-29 中心公告
113學年招生說明會報名資訊
- 2024-03-29 中心公告
113學年師培中心開始招生囉
- 2024-03-29 徵才公告

/ 熱門服務 / More

- 學籍相關業務
- 實習相關業務
- 課程相關業務
- 服務學習護照認定相關業務
- 校外參觀活動相關業務
- 導生活動費申請、核銷相關業務

◆ 教育學程遴選考試說明

◆ 師資生須完成學分說明

◆ 師資培育中心師長介紹

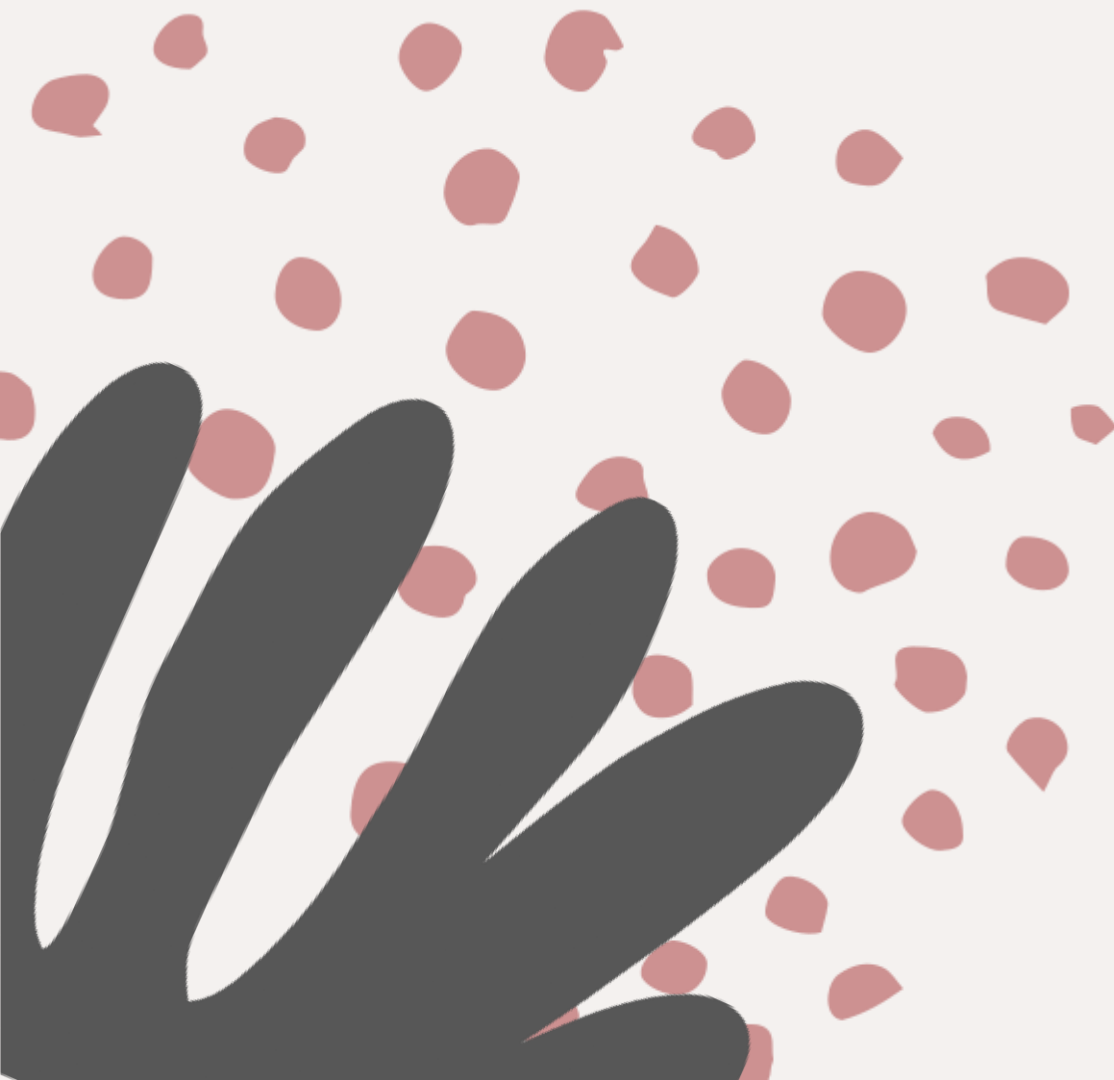

教育學程

遴選方式說明

遴選流程



師培生遴選說明會

- **第一次說明會：**

115/04/08(三)上午 10:00~12:00

- **第二次說明會：**

115/04/20(一)晚上 6:00~8:00

報名者請**務必**參加其中一場說明會。

報名資格

- 本校大學大一升大二以上學生，以及研究所學生。
- 二、 大學部學生前一學期學業成績須平均達70分或在該班級前85%以內，二技新生則以入學考試成績核計之，但名次佔全班(組)百分比若高於50%則註記為比序項目。具技術教師資格現仍在職者、具原住民籍者，以及曾獲全國性競賽前三名或國際性競賽前六名者不受上開限制。
- 大學部學生前學年操行成績須達80 分以上，二技及研究所新生免計。

報名資格

- 經本校錄取在案的學生。
- 通過115 學年甄試的碩博士生，請於新生報到時告知領取「報到驗證證明單」，如報到時未領取，可到註冊組申請。

107 學年度 碩士班甄試入學招生考試報到驗證證明單

錄取系所		錄取組別	
錄取名次		報到狀態	
准考證號		身分證字號	
姓名(中文)		出生年月日	
電話		手機	
通訊地址			
e - M a i l			
原畢業學校			



報名書面資料繳交(一)

- 大學部學生須繳交資料如下：

1. 遴選報名表
 2. 自傳 (須親筆填寫)
 3. 修習計畫 (含修習動機, 修課計畫, 未來教學生涯規劃等)
 4. 前一學期排名成績單
 5. MAPA職業性格測驗之「特質分析」測驗結果
(請上<https://mapa.yuntech.edu.tw/> 進行施測)
- 所有表件請依序排列後, 用訂書機固定於左上角。
 - 新生請向中心索取施測帳號, 可親自到辦公室取號, 亦可寄信到 uht@yuntech.edu.tw, 標題: 索取MAPA帳號、姓名及系所。

報名書面資料繳交(二)

- 研究所學生須繳交資料如下：

1. 遴選報名表
2. 自傳 (須親筆填寫)
3. 修習計畫 (含修習動機, 修課計畫, 未來教學生涯規劃等)
4. 符合培育系所資格認定表 (非本校培育系所考生)
5. 大學畢業證書影本或切結書(未取得畢業證書者附)
6. 碩博生報到驗證單 (115學年新生)
7. MAPA職業性格測驗之「特質分析」測驗結果

(請上<https://mapa.yuntech.edu.tw/> 進行施測)

- 新生請向中心索取施測帳號, 可親自到辦公室取號, 亦可寄信到uht@yuntech.edu.tw, 標題: 索取MAPA帳號、姓名及系所。

符合培育系所認定表

下載路徑：師培網頁/招生資訊/招生相關表單/符合培育系所認定表

[114報到表委託書.docx](#)

[114取得就讀系所資格切結書.docx](#)

符合培育系所認定表

[114符合培育系所認定表\(電機工程系\).pdf .docx](#)

[114符合培育系所認定表\(電子工程系\).pdf .docx](#)

[114符合培育系所認定表\(資訊管理系四年制\).pdf .docx](#)

[114符合培育系所認定表\(資訊工程系\).pdf .docx](#)

[114符合培育系所認定表\(財務金融系\).pdf .docx](#)

[114符合培育系所認定表\(視覺傳達設計系\).pdf .docx](#)

[114符合培育系所認定表\(環境與安全衛生工程系\).pdf .docx](#)

[114符合培育系所認定表\(營建工程系\).pdf .docx](#)

[114符合培育系所認定表\(機械工程系\).pdf .docx](#)

[114符合培育系所認定表\(會計系\).pdf .docx](#)

[114符合培育系所認定表\(數位媒體設計系\).pdf .docx](#)

[114符合培育系所認定表\(應用外語系\).pdf .docx](#)

國立雲林科技大學師資培育中心輔系、雙主修學分認定表(營建工程系)

申請日期： 年 月 日

編號	學號	姓名	系所/年級別	連絡電話

專業科目學分認定欄(由學生填寫)						審核欄(審核人員填寫)		
規定專業科目	學分數	已修習專業科目	學分數	學期別	成績	可採認學分	審核人核章	備註

系必修科目(合計 76 學分)								
微積分(一)	3							
微積分(二)	3							
工程數學(一)	3							
工程數學(二)	3							
鋼筋混凝土(一)	3							
實務專題(一)	2							
實務專題(二)	2							
物理(一)	3							
物理(二)	3							
材料力學	3							
結構學	3							
基礎工程	3							
計算機概論	3							
物理實驗(一)	1							輔系任選專業必修
物理實驗(二)	1							
化學(一)	3							
化學實驗(一)	1							
營建概論與工程倫理	2							
工程力學	3							
工程地質	3							
營建管理	3							
混凝土品質控制與試驗	3							
土壤力學	3							
土壤力學試驗	2							
工程進度規劃與控制	3							
鋼結構設計(一)	3							
契約規範	3							
土木與營建工程設計實務	2							
土木施工	3							

合計學分：

修課規定

1. 輔系條件:任選專業必修 12 學分，輔系應修學分 24 學分
2. 修讀雙主修之學生，除應修滿主系規定之必修科目與最低畢業學分外，並須修畢另一主修學系全部專業必修科目學分。
3. 本表須另附①成績單(劃記並標號)②課程大綱(標號)。

認定資格	系所主管	師資培育中心主任簽章
<input type="checkbox"/> 輔系 <input type="checkbox"/> 雙主修 <input type="checkbox"/> 不符資格		

報名去囉！！

- 誰才有資格可以報考教育學程？
- 報名簡章到哪裡去索取呢？
- 報名需不需要繳交任何費用呢？
- 報名表可不可以用電腦打字咧？
- 什麼時候報名截止呢？
- 報名時需要注意什麼事情呢？

[請看以下常見問題解答.....](#)

報名表哪裡下載？

下載路徑：師培網頁/招生資訊/招生相關表單/報名及報到表單



國立雲林科技大學 師培中心
YunTech.Center for Teacher Education

請輸入關鍵字

最新消息 中心介紹 課程簡介 活動剪影 **招生訊息** 服務項目 法規章則 表單下載 雲大杏壇 常見問答

你目前位置： 首頁 / 招生訊息 / 招生相關表單

週二, 26 三月 2024 11:47

招生相關表單

字體大小 | 列印

報名及報到表單

- [114錄取注意事項.docx](#)
- [114新生報到表.docx](#)
- [114年招生報名檢核表.docx](#)
- [114學年度教育學程考試切結書.docx](#)
- [114學年度師資培育中心學生遴選報名表.docx](#)
- [114報到表委託書.docx](#)
- [114取得就讀系所資格切結書.docx](#)

擬任教科目怎麼填？

下載路徑：師培網頁/招生資訊/招收任教科目



國立雲林科技大學 師培中心
YunTech.Center for Teacher Education

請輸入關鍵字

最新消息 中心介紹 課程簡介 活動剪影 **招生訊息** 服務項目 法規章則 表單下載 雲大杏壇 常見問答

Welcome to join us! 你心自由 師培中心 PASSION DREAM FUTURE.

你目前位置： 首頁 / 招生訊息 / 招收任教科目

週二, 05 三月 2024 15:31

招收任教科目

字體大小 | 列印

- 115各任教科別適合培育之相關學系一覽表.pdf
- 114各任教科別適合培育之相關學系一覽表.pdf
- 112各任教科別適合培育之相關學系一覽表.pdf
- 110各任教科別適合培育之相關學系一覽表.pdf
- 109各任教科別適合培育之相關學系一覽表.pdf
- 108各任教科別適合培育之相關學系一覽表.pdf
- 107各任教科別適合培育之相關學系一覽表.pdf

選定之「任教科別」須與本身系所相關者才可修讀，請對照專門科目認定表填寫

那裏找得到歷屆試題？

下載路徑：師培網頁/招生資訊/歷屆試題



The screenshot shows the website of the National Yunlin University of Science & Technology Teacher Education Center. The main navigation bar includes links for '最新消息', '中心介紹', '課程簡介', '活動剪影', '招生訊息', '服務項目', '法規章則', '表單下載', '雲大杏壇', and '常見問答'. The '招生訊息' link is highlighted. The main banner features the university logo, the text '你想當老師嗎?' (Do you want to be a teacher?), and the slogan 'PASSION DREAM FUTURE.'. Below the banner, the breadcrumb path is '你目前位置：首頁 / 招生訊息 / 歷屆試題'. The date and time are '週二, 05 三月 2024 15:31'. The section title is '歷屆試題'. A list of exam files is displayed, with the first five items highlighted by a red box:

- [114學年度筆試題目.pdf](#)
- [113學年度筆試題目.pdf](#)
- [112學年度筆試題目.pdf](#)
- [111學年度筆試題目\(第二場\).pdf](#)
- [111學年度筆試題目\(第一場\).pdf](#)
- [110學年度筆試題目.pdf](#)

At the bottom right of the page, there are options for '字體大小' (font size) and '列印' (print).

提醒：

送件前再次核對檢核表，並釘在報名表首頁

國立雲林科技大學師資培育中心 114 年招生報名檢核表

姓名	學號	擬登記任教科別		行動電話		
系級年別	<input type="checkbox"/> 博士班 <input type="checkbox"/> 碩士班 <input type="checkbox"/> 大學部 _____系____年級					
填寫說明	中心審查發現如有未達成，請勾選「否」，並於「說明」撰寫原因。					
序號	檢附資料	學生自主檢核		中心審核		說明
		檢附情況		通過與否		
		是	否	是	否	
1	報名表	<input type="checkbox"/>	<input type="checkbox"/>	<input type="checkbox"/>	<input type="checkbox"/>	
2	自傳 ※限手寫	<input type="checkbox"/>	<input type="checkbox"/>	<input type="checkbox"/>	<input type="checkbox"/>	
3	修習計畫 ※含修習動機、修課計畫、未來教學生涯規劃	<input type="checkbox"/>	<input type="checkbox"/>	<input type="checkbox"/>	<input type="checkbox"/>	
4	MAPA職業性格測驗之「特質分析」測驗結果	<input type="checkbox"/>	<input type="checkbox"/>	<input type="checkbox"/>	<input type="checkbox"/>	
5	符合培育系所資格認定表 ※國立雲林科技大學師資培育中心輔系、雙主修學分認定表(_____系) ※非專門課程培育系所之研究生	<input type="checkbox"/>	<input type="checkbox"/>	<input type="checkbox"/>	<input type="checkbox"/>	
6	前一學期排名成績單 ※大學部	<input type="checkbox"/>	<input type="checkbox"/>	<input type="checkbox"/>	<input type="checkbox"/>	
7	大學畢業證書影本 ※研究所以上	<input type="checkbox"/>	<input type="checkbox"/>	<input type="checkbox"/>	<input type="checkbox"/>	
8	切結書 ※研究生新生(未領取大學畢業證書)	<input type="checkbox"/>	<input type="checkbox"/>	<input type="checkbox"/>	<input type="checkbox"/>	

除以上繳交的書面資料，其餘補充資料請於面試當日再提供。

- 收件時間：
4/22 (三)~ 4/24(五)
上午 9:00-12:00、下午1:00-4:00
(**12:00-13:00及16:00以後不收件**)

公告符合初試名單區

1. 師培網頁/最新消息
2. 師培中心公布欄

The screenshot displays the website of the National Yunlin University Teacher Education Center. The header includes the university logo and name, a search bar, and a navigation menu with '最新消息' (Latest News) highlighted. The main banner features the text '你想當老師嗎?' (Do you want to be a teacher?) and 'WELCOME TO JOIN US!'. Below the banner, a breadcrumb trail indicates the current location: '首頁 / 最新消息'. A filter bar shows categories: '全部' (All), '中心公告' (Center Announcements), '徵才公告' (Recruitment Announcements), '活動公告' (Activity Announcements), and '榮譽榜' (Honor Roll). The main content area displays a grid of announcement cards with titles, dates, and brief descriptions.

Category	Date	Title
Center Announcement	2025-03-15	《115學年師培中心招生線上報名表單》*4/22...
Center Announcement	2025-12-17	[轉知]為因應專業及技術教師任教科目及甄審...
Center Announcement	2025-08-08	2025年史懷哲精神教育服務計畫結業式典禮...
Center Announcement	2025-07-11	通識探險家平臺
Activity Announcement	2025-06-13	113學年度第2學期教學演示競賽結果名單
Activity Announcement	2025-06-18	113學年度第2學期教育簡報競賽結果名單
Activity Announcement	2025-05-07	113學年度第2學期教案設計競賽結果名單
Center Announcement	2024-06-04	114學年教育學程錄取名單及注意事項
Recruitment Announcement	2024-06-04	台灣新竹忠信學校邀請
Honor Roll	2024-03-08	賀 鄧晏茹 高中 高雄中
Honor Roll	2024-03-08	賀 陳姜維 高中 國立秀
Honor Roll	2024-03-08	賀 陳怡伶 高中 國立彰

筆試場地.....

人科一館DH123

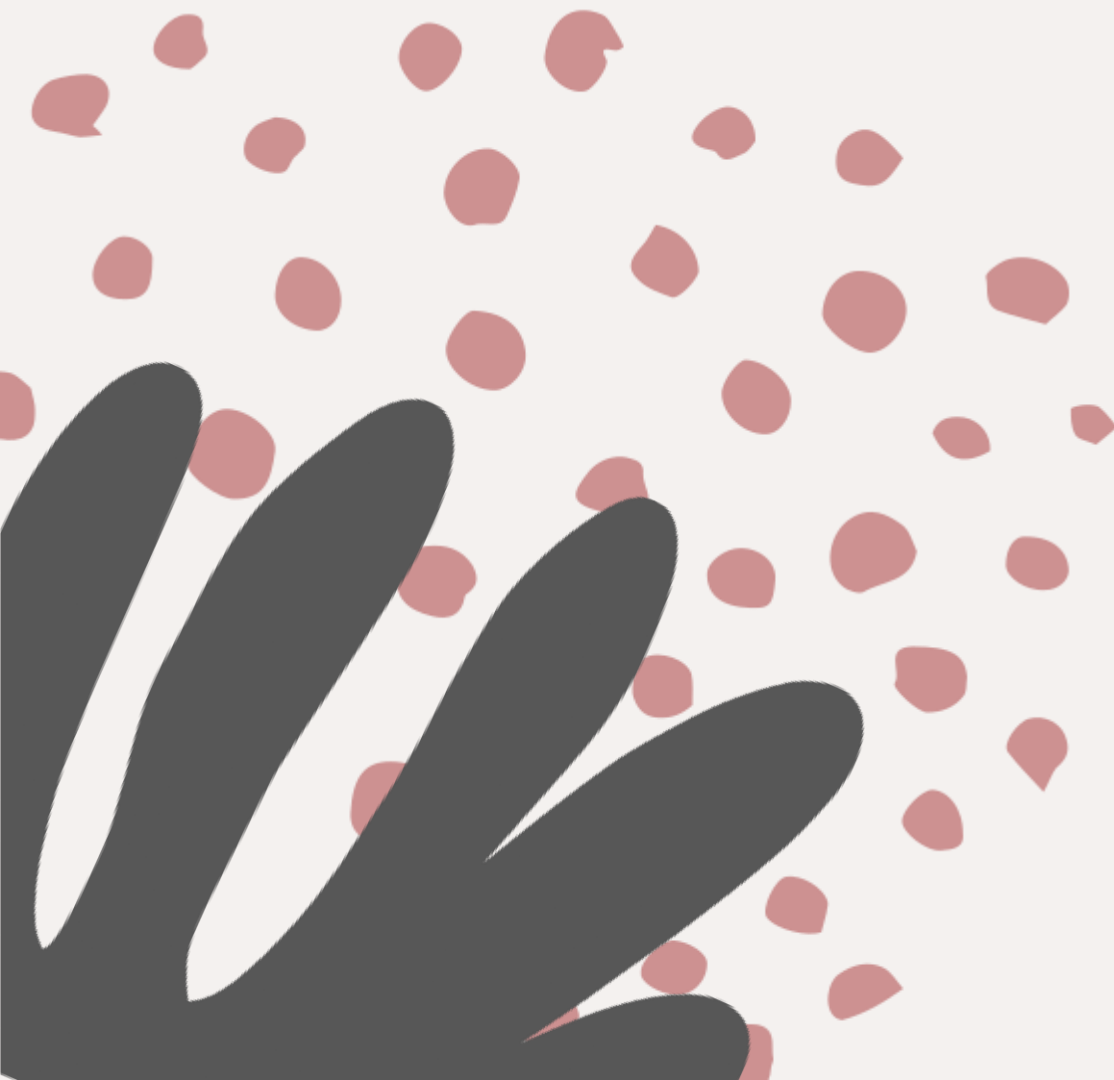

筆試應注意事項

1. 報到時，請先簽名確認。
2. 作文申論題型。
3. 考試時間：晚上6：00~7：30，
(前10分鐘得進場，考試60分鐘後得離場。)
4. 攜帶學生證或其他證明身份證件（新生）。
5. 考試時限用毛筆、深色墨水筆、原子筆書寫。
6. 請遵守考試規則並服從監考人員說明。



筆試繳卷後.....

記得查詢『口試時間分配表』

① 張貼於筆試試場外

② 公告於師培網頁

◎ 敬請注意統一報到時間.....

面試



面試時會有兩位老師,盡量不要緊張,而且要面帶微笑喔!老師們都非常和藹可親的!!

面試

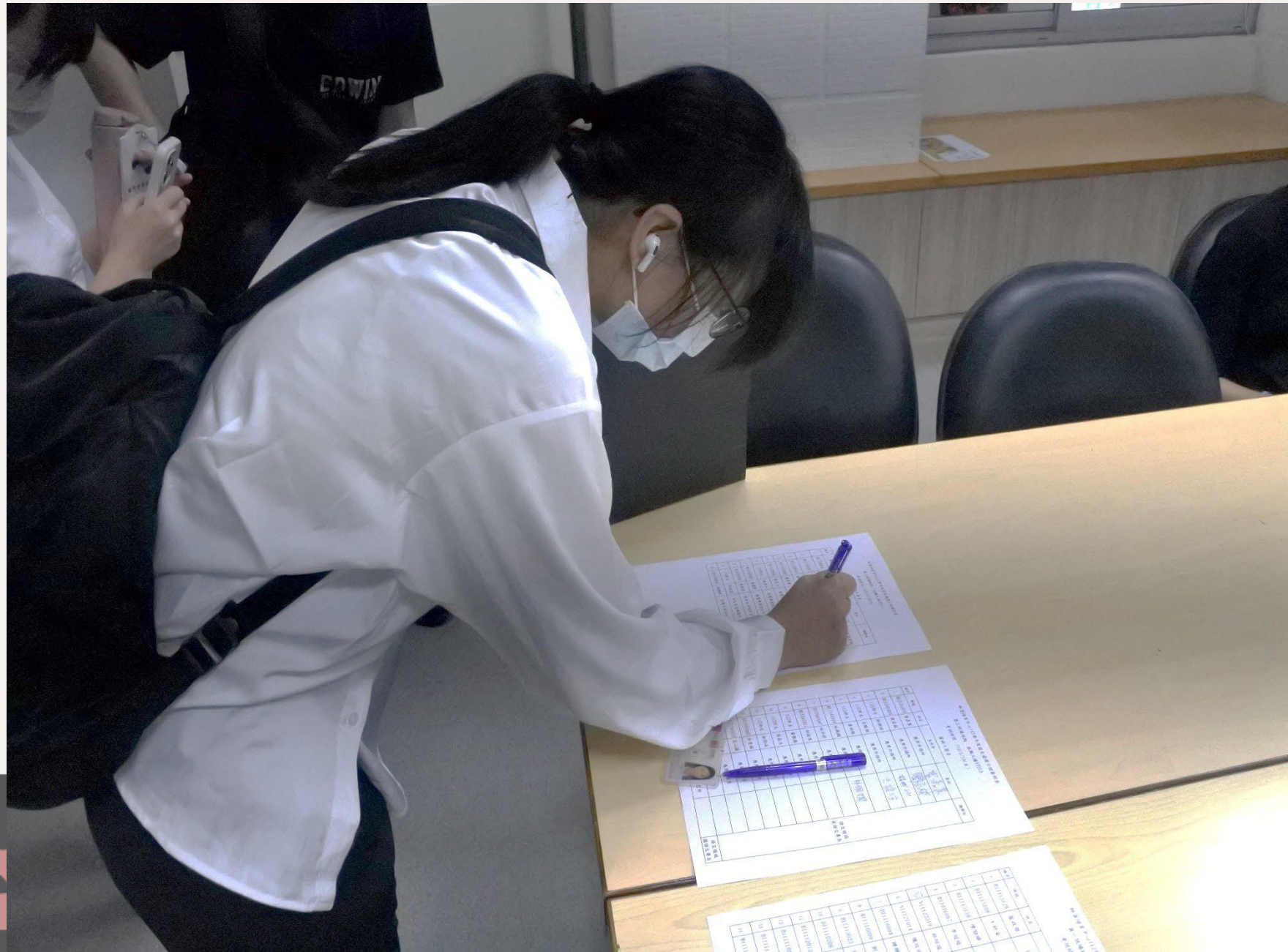

在面試時，每個考場均安排有服務人員唱名，同樣的在進入面試會場之前別忘了簽名確認的動作，以表示您真的有參加面試喔！至於這扇門打開之後，是哪個老師在裡面迎接著您，就不知道了.....

[Go back](#)



考上了！！考上了！！

恭喜您，但還要提醒您，師培中心的課可不是營養學分，隨便混混就可以修完教育學分哦！另外可別太高興而忘了到師培中心來辦理報到手續喔！

看看上課的情形.....

上課情形



教育學程的課程並非單純由老師授課，同學進行專業報告的機會可是多到數不清呢！

上課情形



是的!!

你以為他們在玩嗎？

學習也可以很有趣

上課情形



要當老師，就是要會教書！

因此修習師培中心很重要的一個階段就是：

練習試著教教看－試教！

上課情形



參觀斗南高中

參觀西螺國中

雖然說是參觀學校，您可別以為就可以打馬虎眼，當成郊遊踏青，玩玩就算了，回到學校之後可是要進行課堂討論，並且繳交參觀實習心得的.....



嗚...嗚...落榜了

考試失利的同學也別灰心，並不是您比別人差，礙於教育部的規定，只能招收36名學生(含STEM4名)，藉著這樣的機會再想想，自己是否真的很想修習教育學程，如果是，那麼歡迎您明年再來！

迎新囉...選課沒...要上課了啲



錄取生務必參加師培中心於加退選前舉辦之**新生說明會**，會中將說明選課注意事項及選課規定喔!而且也可以先認識未來即將在一起上課的同學!

師資生完成學分說明

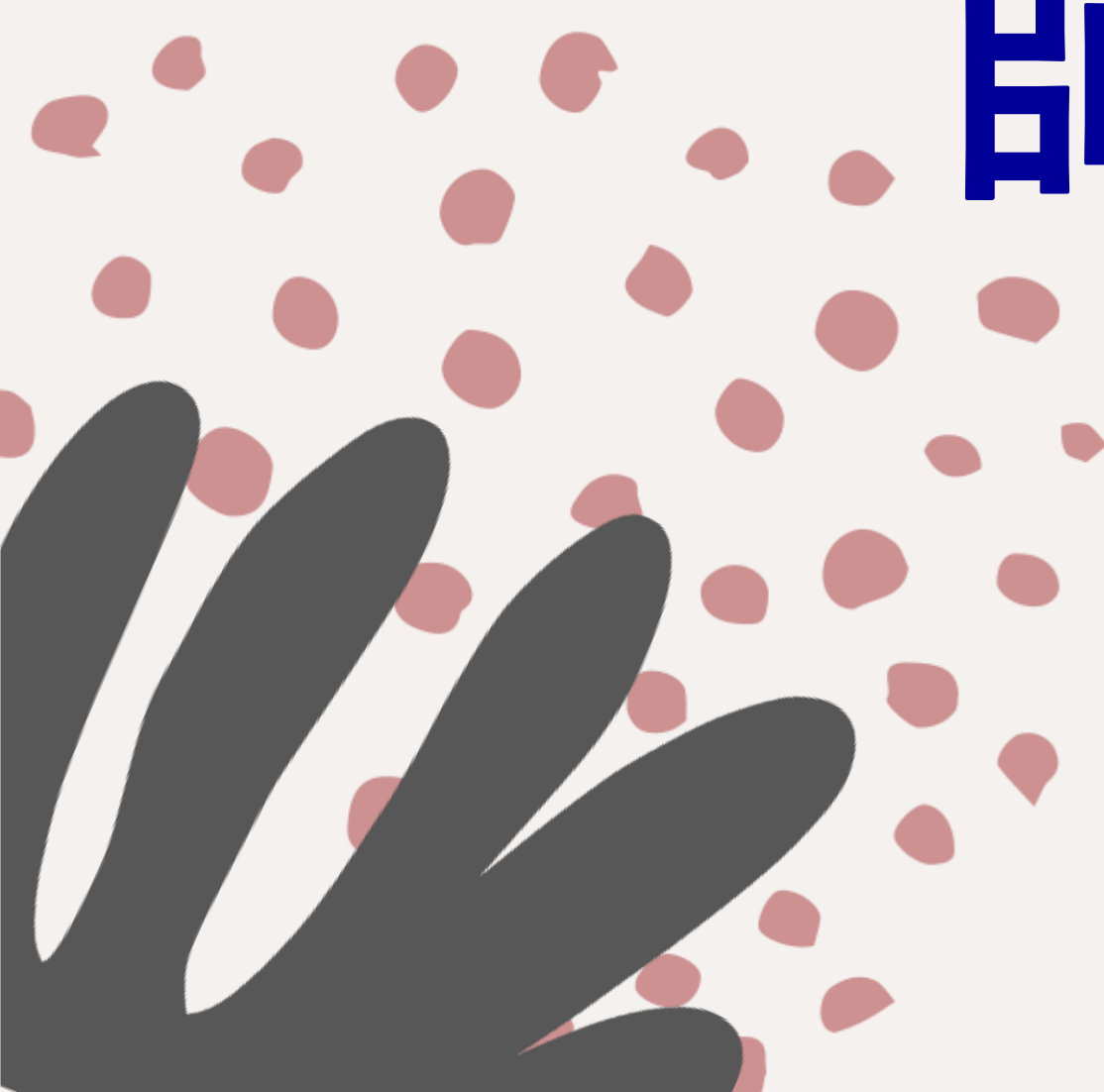

中等學程學生

教育學程學分
至少2年計26學分

不符者

放棄學程

申請離校

系所應修畢業學分
大學畢業/碩(博)士畢業

符合者

申請離校
職前教育證明書

教師檢定

申請實習

取得教師證

專門科目申請
加科申請

任教專門學分
依部核定學分標準而定

小教加科

小教加中等申請

教師甄試

選課注意事項

- 修習教育學程者，依規定修業期限**至少2年**，**四個學期**必須修習**至少2個學分**以上，詳細規定請參考師培中心網頁相關資料。
- 中教學程學生必須修習所欲任教類科之教材教法及教學實習課程及專門科目課程（詳細請參考師培中心網頁/專門科目/領域對照表）。

教育學程別	專業課程		教育實習
中等學校	教育專業課程	26學分	4學分
	專門科目課程	約34~50學分	

◎任教專門科目採計依本校規定至進入本學程已超過10年者則不採認。

修課注意事項

- 選課時間：[6/11\(四\)新生說明會後](#)至加退選前完成選課，以免違反教育學程規定。
- 選課須選擇**教必(選)修**-(115新生要待115年8月資格才會鍵入，所以115年6月選課先以一般選修加選)
- 師資培育中心為獨立於各系所以外之單位，其課程在安排上將可能與各系所的課程產生衝堂現象；此外，教育學程部份課程有規定先修課程，詳細規定請參考師培中心網頁資料。
- 若其中某一課程**修習人數不足10人**未達開課標準，則該課程(含該類科之教材教法及教學實習)，必須透過跨校選課的方式至它校修習。

修課學分費

- 在您考上及開始選讀之後，依照所修習教育學程學分之多寡，額外繳交學分費。
- 依本校收費標準繳付學分費(114年為每學分1007元)。
- 取得教育學程資格者(含中途放棄者)，其所修之教育學分，一律不得列入系上畢業學分，僅認列為教育學程獨立學分。
- 修習教育學程學分者(指未取得教育學程資格者)，是否計入各學系所之畢業學分，依各系所之規定。

何謂專門課程？

- 修習中等學校教育學程學生，除修習中等學校教育學分外，仍需修習**中等學校教師專門課程科目及學分**。
- 本校培育中等學校任教各科教師之專門課程由各規劃系所訂定與審查。
- 專門課程科目學分若有不足時，可於考取教育學程後，於畢業前或實習前補齊該類科所需具備之專門課程科目及學分數(**推廣教育及空大學分皆不得列入採計**)。
- 專門課程僅適用於中教學程，中教學生修畢教育學程於辦理離校前(約每年6-7月前)，一併辦理「專門課程認定證明書」。

實習規定

- 實習期間訂於每年8月至翌年1月或2月至7月。
- 半年教育實習課程屬師資職前教育課程實習之一部分，師資培育之大學得向學生收取相當於四學分之教育實習輔導費(全職實習，實習期間津貼補助視教育部規劃而定)。

教師資格考試應考資格

➤ 教師資格考試為每年6月舉辦。

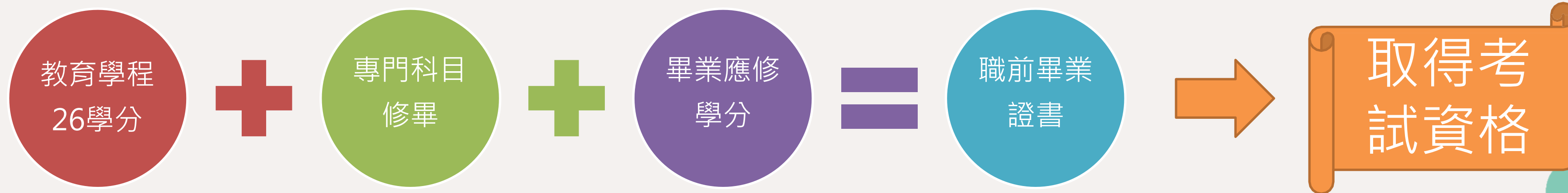

實習半年

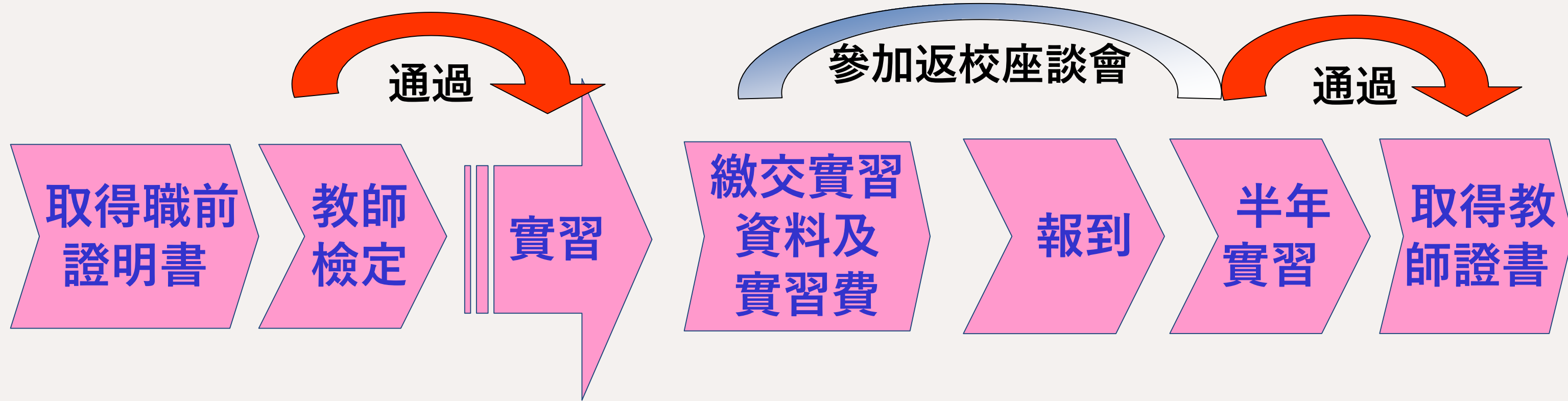

教師甄選之路

畢業出路

1. 取得合格教師證，並持合格教師證者得參加相關教師甄試考試以取得教職。
2. 師資培育生修畢師資職前課程後，可以報考國內外教育類相關研究所，繼續對教育相關領域作一較為深入之瞭解與認識。
3. 參加國家公務人員考試，例如教育行政人員高普考試。
4. 教材出版社、數位教材及教育軟體設計師、兒童出版事業、兒童才藝工作室、學習輔導人員、休閒活動企劃人員、人力資源管理教育訓練講師及教育機構顧問等。



師長介紹

還是來點輕鬆的吧.....



師長素描



劉威德教授

師長素描



吳婷婷講座教授



巫銘昌教授

師長素描



周春美教授



陳斐娟教授

師長素描



舒 玉助理教授



李佳蓉助理教授

再次提醒您

- 上網報名時間至 115.04.24 (週五)
- 繳交資料地點/師培中心(技職大樓2F)
- 繳交資料期間/115.04.22 至 115.04.24(週三至週五)
上午九點 至 中午十二點
下午一點 至 下午四點
- 筆試時間/115.05.07 (四) 晚上6：00~7：30
- 筆試地點/師培中心(人科一館DH123)
.....於筆試完畢後公佈口試名單
- 口試時間/115.05.08 (五) 下午1：00~5：00
- 口試地點/技職教育大樓二樓

師資培育中心將竭誠為您服務！

歡迎加入 教育學程的行列

